

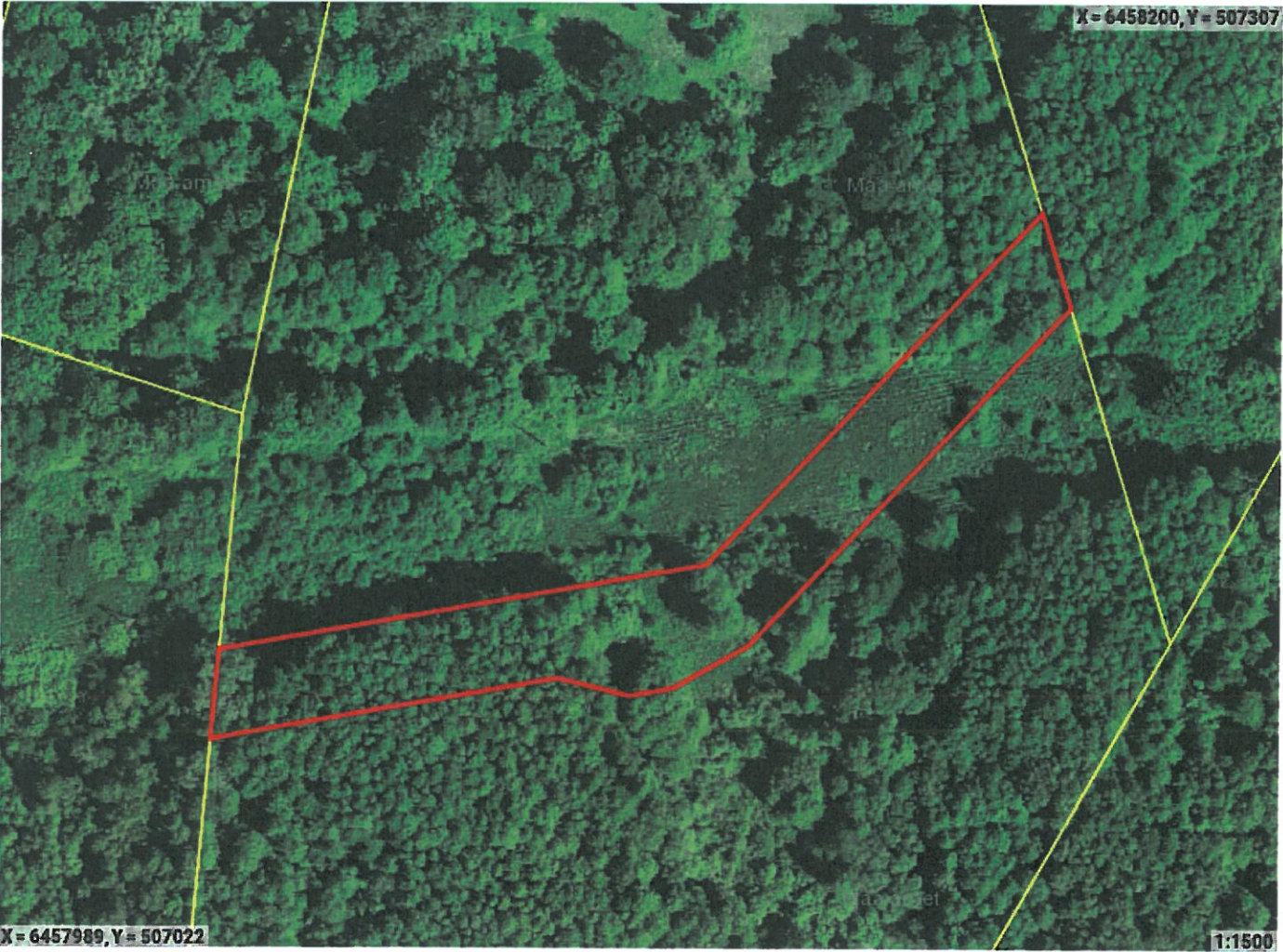

Piiranguala ID 517206 väljavõte

Piirangu liik	Isiklik kasutusõigus
Nimetus	663-23 Kopli (62401:001:0819)
Piiranguala kirjeldus	Kuni 330 kV elektrimaakaabelliinid ja neid teenindavad rajatised
Ruumikuju loomise kuupäev	12. november 2024
Õigusliku kehtivuse kuupäev	
Pindala	4444m²
Asukoht	Maa-alune
Moodustusviis	Kombineeritud
Täpsusklass	1
Seisund	Notaris



☐ Ruumikuju piir ☐ Valitseja piir

Asub katastriüksustel:

Pärnu maakond, Pärnu linn, Pootsi küla, Kopli (62401:001:0819)

Piiranguala õigustatud kasutajad ehk valitsejad

Valitseja liik	Valitseja kood
Juriidiline isik	16171123

Ruumianalüüs üksusele 62401:001:0819

Katastri andmed

Täisaadress	Pärnu maakond, Pärnu linn, Pootsi küla, Kopli
Kinnistu number	16958750
Kogupindala	-
Katastriüksuse maksustamishind	7462€
Omandivorm	Riigiomand
Sihtotstarve 1	MAATULUNDUSMAA 100%

Kattuvuse pindala

Ligikaudne suurus	4444m²
-------------------	--------

Osa kõlvikuline koosseis

Kõlviku nimetus	Kattuvuse pindala
Looduslik rohumaa	508m²
Metsamaa	2938m²
Muu maa	998m²

Piirangu ala väärtuse info

Piirangu osa maksustamishind	494€
------------------------------	------

DIGITAALALLKIRJADE KINNITUSLEHT

ALLKIRJASTATUD FAILID

FAILI NIMI	FAILI SUURUS
ruumikuju_517206.pdf	609 KB

ALLKIRJASTAJAD

nr.	ASUTUS	REGISTRIKOOD	AEG
1	Maa-amet: Digitempel V1	70003098	17.01.2025 16:18:52 +02:00

ALLKIRJA KEHTIVUS

ALLKIRI ON KEHTIV

ROLL/RESOLUTSIOON

--

ALLKIRJASTAJA ASUKOHT (LINN, MAAKOND, INDEKS, RIIK)

--

ALLKIRJASTAJA SERTIFIKAADI SEERIANUMBER

6b:1a:93:f1:97:7f:48:b0:d8:85:a3:64:bb:71:88:75

SERTIFIKAADI VÄLJAANDJA NIMI VÄLJAANDJA VÕTME IDENTIFIKAATOR

SK ID Solutions ORG 2021E	FC 89 E7 FC 43 78 FF EC 2C C3 84 A8 A3 80 E3 23 48 1A D4 28
---------------------------	---

ALLKIRJA SÕNUMILÜHEND

30 31 30 0D 06 09 60 86 48 01 65 03 04 02 01 05 00 04 20 39 73 26 8E 2E 63 F0 B2 41 01 04 06 8E B7 B4 DA 85 9A F9 52 65 8C AC 03 47 2B 88 E5 9C 22 4F 17
--

Selle kinnituslehe lahutamatu osa on lõigus "Allkirjastatud failid" nimetatud failide esitus paberil.

MÄRKUSED

Käesolev kinnitusleht on informatiivne, milles olev teave kinnitab vaid, et selle äratoodud räsiga allkirjastatud fail eksisteerib. Kinnitusleht ei oma iseseisvat tõendusväärtust. Osapoolte tahteavalduse kehtivust saab kontrollida ainult digitaalselt allkirjastatud failist.